

国家医疗健康信息互联互通标准化成熟度  
自评估管理系统操作手册

---

# 目 录

1 登录方式.....	2
2 推荐浏览器.....	2
3 功能操作.....	2
3.1 账号申请.....	2
3.1.1 用户注册页面.....	3
3.1.2 找回密码.....	4
3.2 机构登录自评估管理系统.....	4
3.2.1 自评估管理系统登录后，进入自评估首页页面.....	6
3.2.2 我要参加自评估页面.....	7
3.2.3 基本信息填写、保存.....	9
3.2.4 基本信息修改.....	10
3.2.5 自评估问卷填写、保存.....	11
3.2.6 自评估问卷修改.....	13
3.2.7 自评估审核情况查看.....	13
3.2.8 自评估问卷等级分查看.....	14
3.3 分级管理机构自评估系统操作.....	15
3.3.1 自评估查看.....	16
3.3.2 自评估审核.....	17

## 1 登录方式

通过中国卫生信息标准网（<http://chiss.org.cn>）进行登录

## 2 推荐浏览器

谷歌浏览器

## 3 功能操作

### 3.1 账号申请

打开中国卫生信息标准网（<http://chiss.org.cn>），点击用户注册



3.1.1 用户注册页面

中国卫生信息标准网

Chinese Health Information Standard Portal

首页

组织机构

工作动态

征求意见

标准通告

标准解读

规范性文件

标准查询

旧版测评系统

标准征集

用户注册

用户类型:

\*

用户名:

\*

6-20位字符, 由英文/数字/下划线组成

密码:

\*

\*密码必须为8或8位以上英文/数字/下划线

确认密码:

\*

姓名:

\*

性别:

☒男

☐女

手机号码:

\*

电子邮箱:

\*

省/自治区/直辖市:

北京市

\*

市:

北京市

\*

区/县:

东城区

\*

单位类别:

医疗机构

\*

单位名称:

\*

职务:

职称:

提交

重置

填写说明：

- 用户类型：选择“申请测评机构”；
- 姓名：填写本人真实姓名；
- 手机号码：填写本人真实手机号；
- 电子邮箱：填写本人真实电子邮箱；
- 单位类型：医院选择医疗机构，区域选择卫生机构；
- 单位名称：选择其他机构，并在后面文本框中输入单位全称，单位名称需与单位公章一致；

填好信息后，点击提交按钮。

### 3.1.2 找回密码

已注册机构，忘记密码，点击“密码找回”，下载申请表，盖章后转成 PDF，通过微信发给系统技术支持人员。

微信号：wo802694、wx\_wzk2020

## 3.2 机构登录自评估管理系统

录入用户名和密码，点击登录。

登录后点击“自评估管理系统”跳转到自评估管理系统页面

# 中国卫生信息标准网

Chinese Health Information Standard Portal

首页

组织机构

工作动态

征求意见

标准通告

标准解读

规范性文件

标准查询

旧版测评系统

标准征集修订

## 通知

- 国家卫生健康委统计信息中心关于开展2020年度... 2020-11-18
- 国家卫生健康委统计信息中心关于公布2019年... 2020-10-12
- 国家卫生健康委统计信息中心关于2019年度国... 2020-09-16
- 关于公开遴选“卫生健康信息标识和临床医学术... 2020-06-08
- 国家卫生健康委统计信息中心关于开展2019年度... 2019-07-29

## 标准发布通告

更多>>

- 《国家卫生与人口信息数据...
- 《健康体检基本项目数据集...
- 国家医疗健康信息医院卫生...
- 国家医疗健康信息区域卫生...
- 《远程医疗信息系统基本功...

## 标准解读

更多>>

- 《电子病历基本数据集》标...
- 《卫生信息共享文档规范：...
- 《居民健康卡技术》规范解读
- 《区域卫生信息平台 and 医院...



## 工作动态

更多>>

- 《关于加快推进卫生健康行业电子证照建设与应用的指导意见》解读 2020-10-28
- 关于加快推进卫生健康行业电子证照建设与应用的指导意见 2020-10-28
- 《关于加强全民健康信息标准化体系建设的意见》的政策解读 2020-10-28
- 关于加强全民健康信息标准化体系建设的意见 2020-10-28
- 第八届全国卫生健康标准委员会2020年度卫生健康信息标准第一... 2020-06-08

## 标准征求意见

更多>>

- 国家卫生健康委统计信息中心关于征求电子健康卡技术规范等卫... 2019-11-13
- 国家卫生健康委统计信息中心关于征求《国家卫生信息资源分类... 2019-10-18
- 国家卫生健康委统计信息中心关于征求《医用耗材采购使用管理分... 2019-10-17
- 国家卫生标准委员会信息标准专业委员会关于征求《国家卫生与... 2017-06-26
- 国家卫生标准委员会信息标准专业委员会关于征求《卫生监督管... 2017-03-09

## 用户登录

用户名:

密码:

验证码:  8898

登录

用户注册 >>

密码找回 >>

标准查询

标准&知识库

标准管理平台

测评管理系统

自评估管理系统

## 标准管理组织

国家卫生健康标准委员会  
卫生健康信息标准专业委员会  
中国卫生信息与健康医疗大数据

### 3.2.1 自评估管理系统登录后，进入自评估首页页面



### 3.2.2 我要参加自评估页面

点击上图“下载操作手册”可以下载操作手册。

点击上图的“开展自评估”进入我要参加自评首页，如下图：





点击“我要参加自评估”按钮，进入自评估填写页面，如下图：



3.2.3 基本信息填写、保存

点击基本信息填写，信息如果没写完或者想要第二天填写，可点击保存按钮。

填报人:		职务:		联系电话:		填报时间:	年 月 日
医院基本数据	开放床位数		医院信息化基本数据	信息化近5年投资	2015年	1	万元
				2016年	1	万元	
				2017年	1	万元	
				2018年	1	万元	
				2019年		万元	
	过去一年日平均门诊量			现有信息化固定资产总额	万元		
	过去一年出院病人量			其中信息化硬件固定资产比例	%		
	医生数量			最早开始信息系统建设时间			
	护士数量			医院是否参加信息化建设评级	<div><input type="radio"/>是 名称 评级 + <input type="radio"/>否</div>		
<div><div>← 上一步</div><div>保存</div><div>下一步 →</div></div> <div><div>↑</div><div>↓</div></div>							

3.2.4 基本信息修改

保存后可点击左侧工作台，点击基本信息修改，可继续上一次保存的内容进行填写，确认无误后点击提交按钮。

国家医疗健康信息互联互通标准化成熟度自评问卷系统

工作台

自评管理

起始页

首页

医院信息互联互通标准化成熟度自评基本信息

1地区信息

2医院基本情况

3医院信息化建设整体情况

2、医院基本情况

医院名称:		<input type="text" value="医院"/>					
隶属关系:		<input checked="" type="radio"/> 部属部管 <input type="radio"/> 省属 <input type="radio"/> 地市 <input type="radio"/> 区县		所属地区:		<input type="radio"/> 东部地区 <input type="radio"/> 中部地区 <input type="radio"/> 西部地区	
填报人:		职务:		联系电话:		填报时间:	年 月 日
					2015年	1	万元

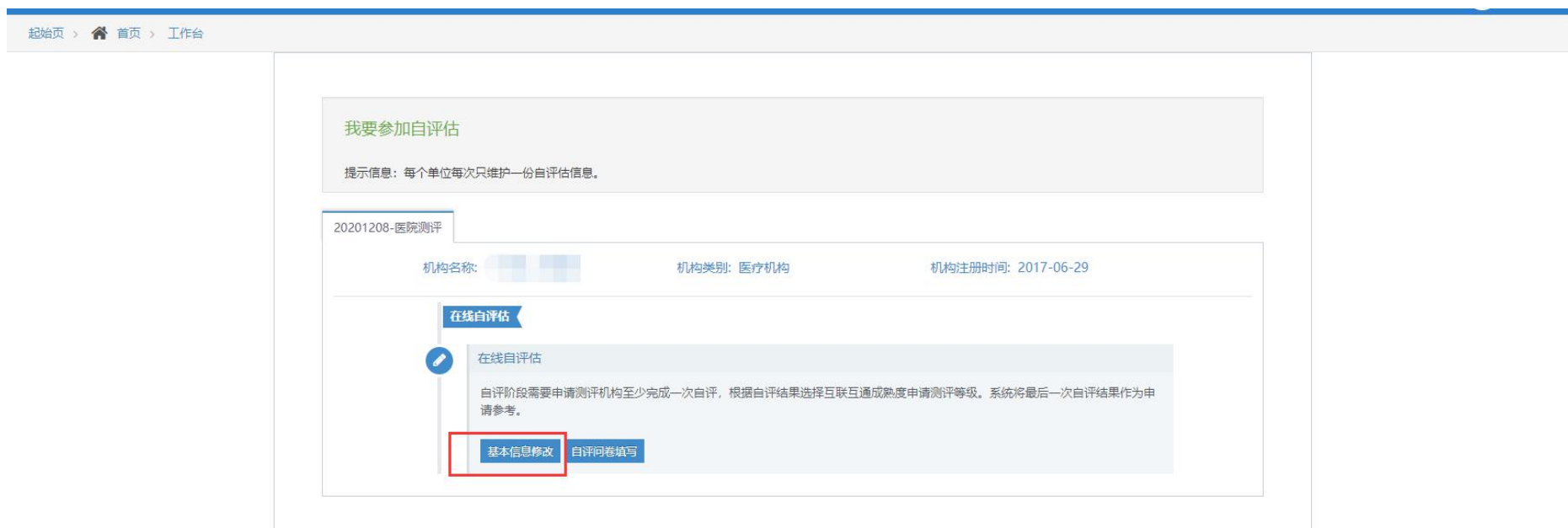

### 3.2.5 自评估问卷填写、保存

在工作台点击自评问卷填写，如果对其中指标不确定或者填写完成后想看下最终的等级是否正确点击保存按钮，左侧点击自评估管理，可查看下图自评估等级是否是正确的等级。





3.2.6 自评估问卷修改

保存后可点击左侧工作台，点击自评问卷修改，可继续上一次保存的内容进行填写，确认无误后点击提交按钮。

3.2.7 自评估审核情况查看

点击左上角“自评估管理”，查看自评估信息

国家医疗健康信息互联互通标准化成熟度自评估问卷系统

你好,

工作台

自评估管理

起始页 > 首页 > 自评估管理

自评估问卷查询

自评估日期  年

机构名称

自评估类型

查询

重置

自评估问卷列表

	机构名称	基本信息提交状态	基本信息审核状态	自评估类型	自评估等级	自评估提交时间	提交状态	自评估审核状态	操作
1	<input type="text"/> 医院	提交	待审核	医院测评	无等级	2020-12-02	提交	待审核	<a href="#">基本信息查看</a> <a href="#">自评估查看</a>

1 / 1 10

1-1 共1条

3.2.8 自评估问卷等级分查看

点击左上角“自评估管理”，点击“自评估查看”，第四项可以看到自评估等级

国家医疗健康信息互联互通标准化成熟度自评估问卷系统

您好,

工作台

自评估管理

起始页 > 首页 > 自评估管理

自评估问卷查询

自评估日期 机构名称 自评估类型

查询 重置

自评估问卷列表

	机构名称	基本信息提交状态	基本信息审核状态	自评估类型	自评估等级	自评估提交时间	提交状态	自评估审核状态	操作
1	医院	提交	待审核	医院测评	无等级	2020-12-02	提交	待审核	基本信息查看 自评估查看

1 / 1 10 1-1 共1条

3.3 分级管理机构自评估系统操作

登录中国卫生信息标准网 <http://www.chiss.org.cn/>，点击测评管理系统

# 中国卫生信息标准网

Chinese Health Information Standard Portal

首页

组织机构

工作动态

征求意见

标准通告

标准解读

规范性文件

标准查询

旧版测评系统

标准征集修订

通知

- 国家卫生健康委统计信息中心关于开展2020年度... 2020-11-18
- 国家卫生健康委统计信息中心关于公布 2019年... 2020-10-12
- 国家卫生健康委统计信息中心关于2019年度国... 2020-09-16
- 关于公开遴选“卫生健康信息标识和临床医学术... 2020-06-08
- 国家卫生健康委统计信息中心关于开展2019年度... 2019-07-29

标准发布通告

- 《国家卫生与人口信息数据...
- 《健康体检基本项目数据集...
- 国家医疗健康信息医院卫生...
- 国家医疗健康信息区域卫生...
- 《远程医疗信息系统基本功...

标准解读

- 《电子病历基本数据集》标...

工作动态

- 《关于加快推进卫生健康行业电子证照建设与应用的指导意见》解读 2020-10-28
- 关于加快推进卫生健康行业电子证照建设与应用的指导意见 2020-10-28
- 《关于加强全民健康信息标准化体系建设的意见》的政策解读 2020-10-28
- 关于加强全民健康信息标准化体系建设的意见 2020-10-28
- 第八届国家卫生健康标准委员会2020年度卫生健康信息标准第一... 2020-06-08

标准征求意见

- 国家卫生健康委统计信息中心关于征求电子健康卡技术规范等卫... 2019-11-13

用户登录

用户名:

密码:

验证码:

5718

登录

用户注册 >>

密码找回 >>

标准查询

标准&知识库

标准管理平台

测评管理系统

自评估管理系统

国家医疗健康信息互联互通标准化成熟度自评估管理系统操作手册

第 15 页



3.3.1 自评估查看

点击左侧自评估管理，查看机构当前基本信息，自评问卷信息的状态。

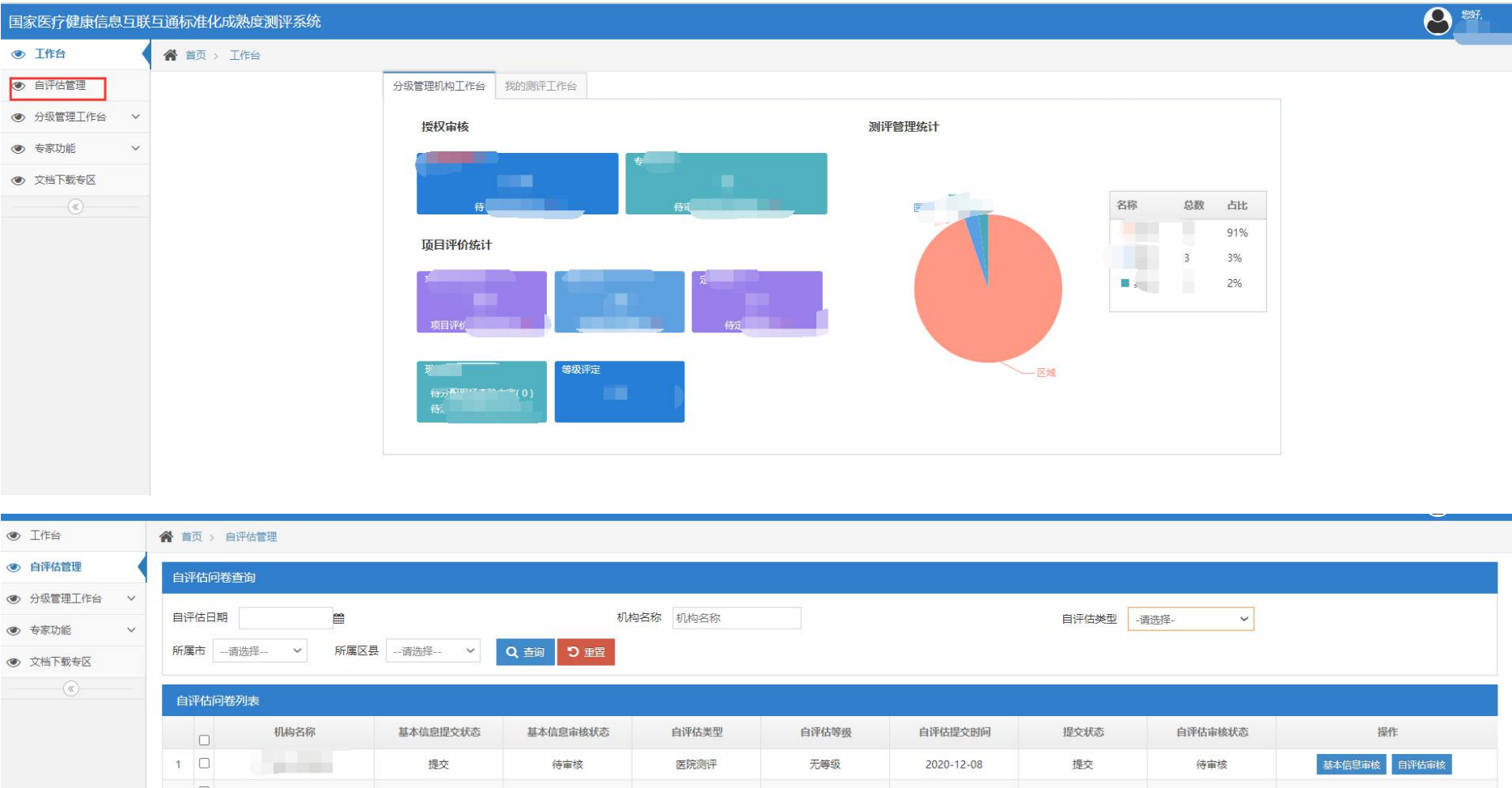

### 3.3.2 自评估审核

自评估问卷列表最后一项，操作可对基本信息，自评估问卷信息进行审核，通过还是退回修改

 首页

医院信息互联互通标准化成熟度自评估基本信息









4、自评估基本信息审核

审核结果：☒通过 ☐退回修改

审核意见为500字以内

审核意见：

← 上一步

提交 →